

REGLAMENTO:

1. La prueba se celebrará el domingo 29 de enero de 2012, organizado por la Concejalía de Deportes del Excmo. Ayto. Caravaca de la Cruz , con la colaboración del Club A.D. Cruz de Caravaca –sección de atletismo- y la Federación de Atletismo de la Región de Murcia.

2. PARTICIPANTES: Podrán participar todos los atletas federados con licencia en activo, así como atletas NO FEDERADOS.

3. DORSALES: La organización entregará un dorsal específico y único para la participación en esta prueba, además de un chip que deberán portar obligatoriamente los corredores para control de meta.

3. INSCRIPCIONES: En la web www.conchipmurcia.es , hasta las 14.00 horas del jueves 26 de enero de 2012. Pasada esta fecha, no se admitirá ninguna inscripción.

Cada corredor inscrito, pagará la cuota de 2€ en categorías Benjamín, Alevín e Infantil y de 3€ en las demás categorías, en concepto de participación.

Dicho pago deberá efectuarse en la cuenta LA CAIXA 2100 1543 91 02 00150546

4. CONTROL DE LA PRUEBA:

Las pruebas serán controladas por el Comité de Jueces de la FAMU. Cualquier circunstancia de carrera que se produzca será resuelta por el Juez Arbitro siguiendo el reglamento de la RFEA. Los circuitos estarán marcados con flechas blancas y con tiras de plástico a lo largo de todo el circuito.

5. CIRCUITOS, HORARIOS Y DISTANCIAS:

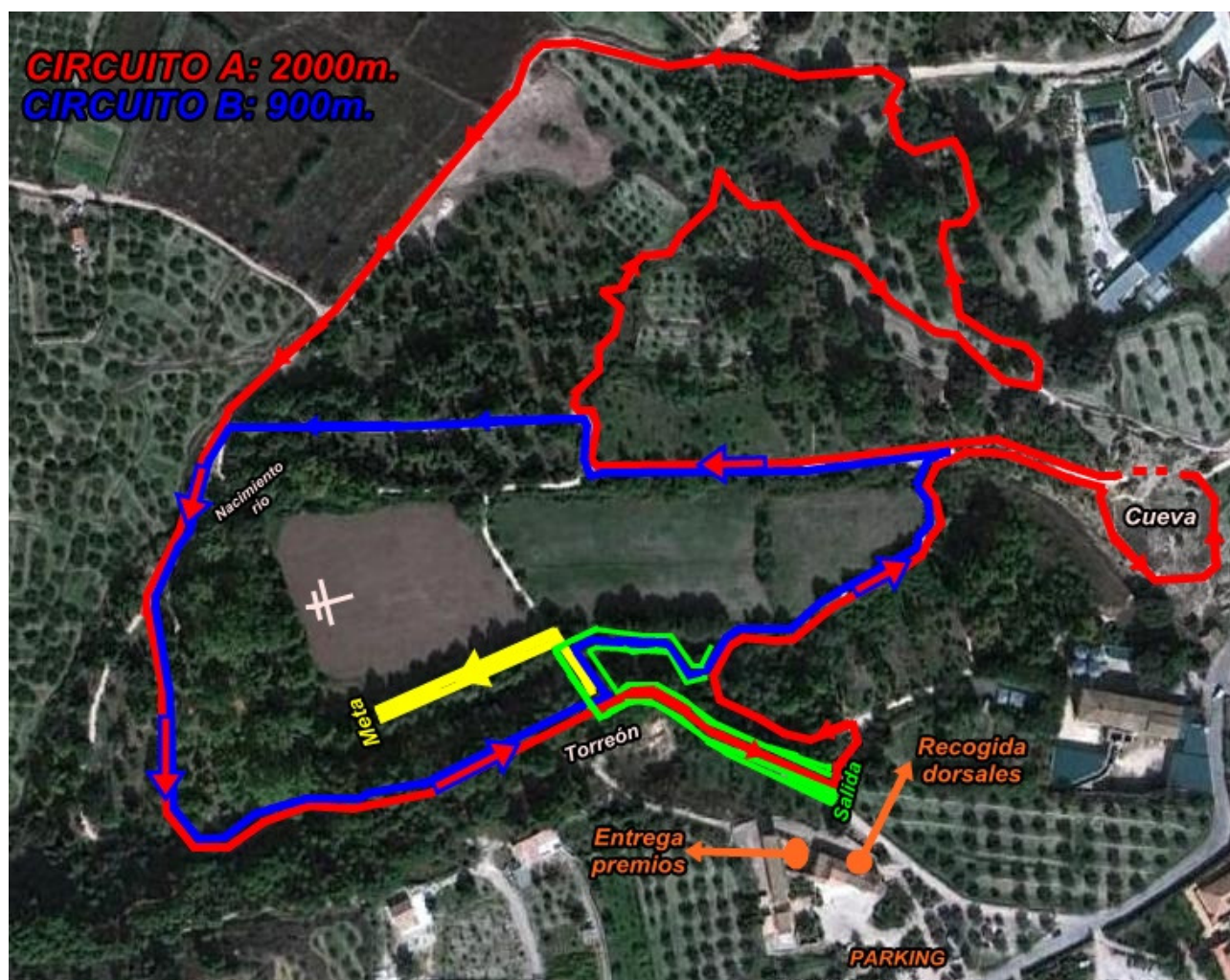

Salida + Meta: 200m.

Circuito A: 2.000m.

Circuito B: 900m.

HORARIOS	CATEGORÍAS	DISTANCIAS	VUELTAS AL CIRCUITO
10:00 h.	Junior, Juvenil y Veteranos masculinos A y B	6.200m.	S-M + 3 vueltas al circuito A
10:35 h.	Promesa y Senior femenino, y Cadete masculino	5.100m.	S-M + 1 vuelta al circuito B + 2 vueltas al circuito A
11:00 h.	Junior, Juvenil y Veteranas femeninas A y B, e Infantil masculino	4.000m.	S-M + 2 vuelta al circuito B y 1 al A
11:25 h.	Benjamín y Alevín femenino	1.100m.	S-M + 1 vuelta al circuito B
11:40 h.	Infantil femenino y Benjamín masculino	2.000m.	S-M + 2 vuelta al circuito B
11:55 h.	Cadete femenino y Alevín masculino	2.900m.	S-M + 3 vueltas al circuito B
12:15 h.	Promesa y Senior masculino	10.200m.	S-M + 5 vuelta al circuito A
13:00 h.	ENTREGA DE PREMIOS		

6. El recorrido será de tierra mayoritariamente y césped, y tendrá zonas con puentes de madera. No es llano, habrá varias subidas y bajadas. Está dividido en tres circuitos:

Circuito A: 2.000 metros.

Circuito B: 900 metros.

7. PREMIOS: A los tres primeros clasificados de cada categoría.

8. RECUERDOS: Habrá recuerdo de la prueba, para los 350 primeros inscritos en la prueba.

9. CATEGORIAS:

Veteranos B: Nacidos 1966 y anteriores

Veteranos A: Nacidos 1967/77

Senior: Nacidos años 1989 y anteriores

Promesas: Nacidos años 1990/91/92

Junior: Nacidos años 1993/94

Juvenil: Nacidos años 1995/96

Cadete: Nacidos años 1997/98

Infantil: Nacidos años 1999/00

Alevín: Nacidos años 2001/02

Benjamines: Nacidos años 2003 y anteriores.

10. La Organización no se hace responsable de los daños que puedan sufrir los atletas y los espectadores. Todos los participantes, por el hecho de tomar la salida, aceptan el presente reglamento.